~ (0).

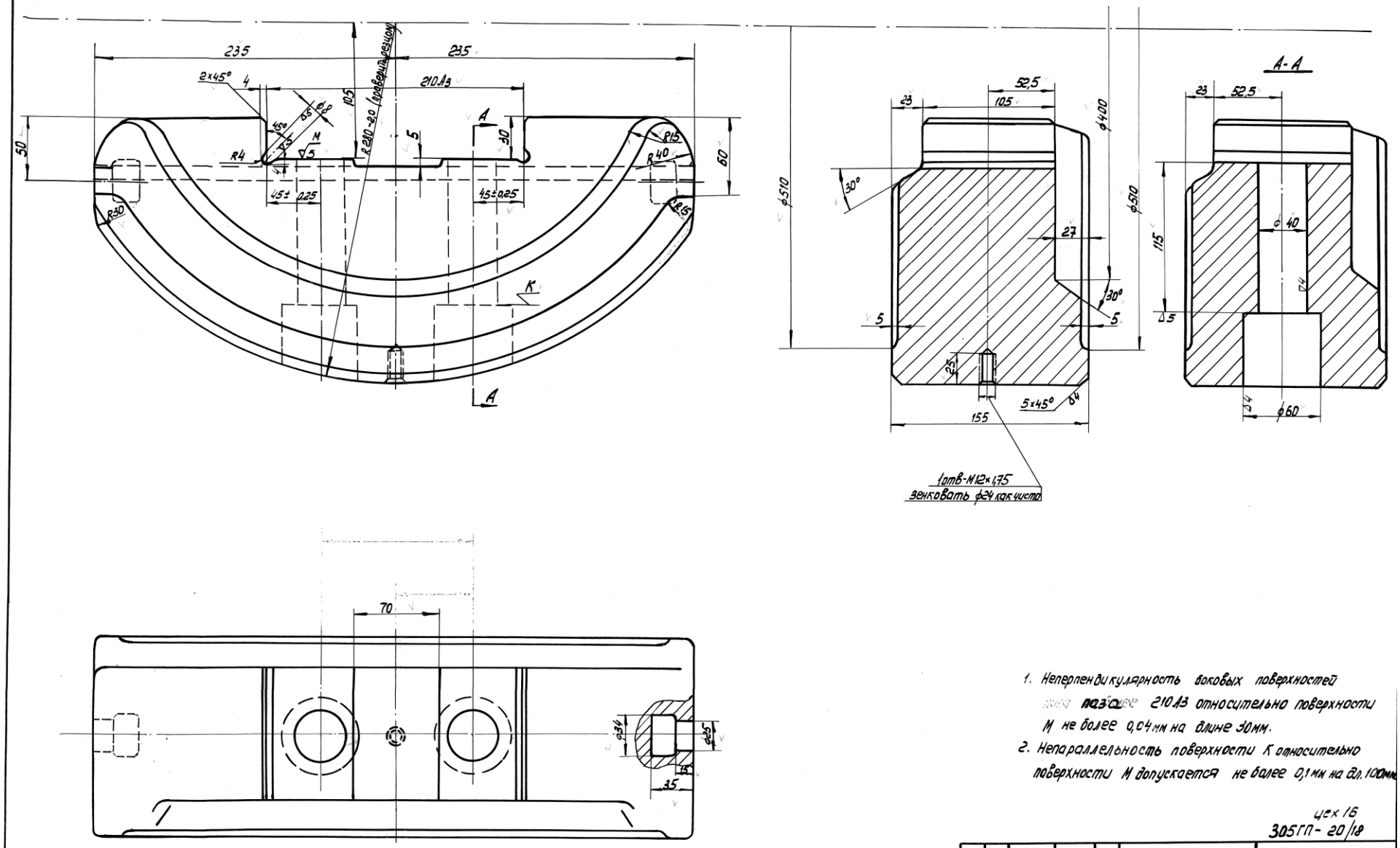

1. Неперпендикулярность боковых поверхностей паза 210Аз относительно поверхности М не более 0,04мм на длине 30мм.
2. Непараллельность поверхности К относительно поверхности М допускается не более 0,1мм на дл. 100мм.

цех 16
305ГП-20/18

лит.	кол	N док.	Подп.	Дата	Противовес	305П-2·2
констр.	Чебуранкин					литера / Вес в кг / М-б
Тех. контр.	Чебуранкин					63,3 / 1:2
Нач. бюро	Вассерман				Чугун Сч 18-36 ГОСТ 1412-54	лист 1 / Вс. листов 1
Технолог						3-д „Борец" К.О
Нормок	Шкелов					

копия верна